15

GORDON

www.cizgidiyari.com

TAY YAYINLARI

Robotlar Savaşı

GORDON

GORDON VE ZARKOF ESRARENGİZ CİSMİ ARAŞTIRIRKEN BİR ROBOT SAVAŞININ ORTASINA DÜŞERLER VE USSESLER TARAFINDAN, TEMLERİN CASUSU OLARAK YAKALANIRLAR...

NİÇİN KENDİ ROBOTUNU YOK ETTİN ?
BAYAN GENERALLERİ İKNA ETMEK ZORDUR...
BAK, DÜŞMAN ROBOTUNU İMHA EDİP SAVAŞI KAYBETMENİZİ ÖNLEDİM. EĞER HALÂ USSESLERİN CASUSU OLDUĞUMU DÜŞÜNÜYORSANIZ..
BELKİ SİZİ BÖYLE İNANDIRABİLİRİM.
KÜSTAHLIĞIN YÜZÜNDEN SENİ ÖLDÜREBİLİRDİM. FAKAT HİÇ BİR DÜŞMAN SENİN GİBİ HAREKET ETMEDİ..
MMM..BİR DAHA DENESENE!
GENERAL ZENA DÜŞMAN OLMADIĞINA ARTIK KESİNLİKLE EMİN. TEM KUVVETLERİNE KATILIP BİZE YARDIMCI OLABİLİRSİN...
AMA...

TABİİ KATILIRIZ. DAHASI, ONLARIN TOPTAN YOK EDİLMESİ İÇİN BİR PLANIMIZ VAR...
ZARKOF, DALGA MI GEÇİYORSUN?
HAYIR... ÇOK CİDDİYİM...
ÖNERİMİ TEKRARLIYORUM GENERAL..!
DÜŞMANI YOK EDECEK BİR SAVAŞ ALETİ YAPACAĞIM. SİZE BAŞKA DÜNYALARIN BİLİMİNİ GETİRDİM...
ÇOK GÜZEL! BİR ŞARTLA KABUL EDİYORUM.
BENİ ATLATMAĞA KALKIŞMAYASINIZ DİYE, ARKADAŞINI REHİN ALACAĞIM...
ZARKOF! GERÇEKTEN DEDİĞİNİ YAPACAK MISIN?
EVET... SÖZLERİMDE KARARLIYIM...
EĞER BLÖF YAPIYORSAN, BİZİ DOĞDUĞUMUZA PİŞMAN EDERLER.
ARKADAŞINI EMİN BİR YERE GÖTÜRÜYORUM.

BECERİKSİZLERDEN HİÇ HOŞLANMAM. ONUN İÇİN BAŞARMAĞA BAK SAKAL-LI ADAM...
BİTMEK ÜZERE..!
İŞTE ŞAHESERİM... SÜPER GÜÇTE BİR YAYIN ARACI... HEDEFİ DÜŞMAN KOMPÜTE-RİNİ İMHA ETMEK, RADYASYON SAYE-SİNDE...
...BEYNİN PROGRAMINI DEĞİŞ-TİRECEK VE BÜTÜN DÜŞMAN RO-BOTLARINA BİRBİRLERİNİ İMHA ETMEYİ EMREDECEK..
HMM... ÇOK GÜZEL... MÜKEMMEL BİR FİKİR...
İŞTE GORDON! AR-KADAŞININ "ZAFER SİLÂ-HI" ATEŞLENMEYE HAZIR..
DUA EDİN DE ÇALIŞ-SIN...
CLICK CLICK
İLERLİYOR. DÜŞMAN HATLARINI YARIP GEÇTİ...

ŞİMDİ DE DÜŞMAN KOMPÜTERİNİN ETKİ ALANINA GİRİYOR..
ZARKOF! KENDİ BLÖFÜNE İNANMAYA MI BAŞLADIN ?
BİLGİSAYAR RAPORUNA GÖRE, DÜŞMAN USSES ROBOTLARI BİRBİRLERİ İLE SAVAŞMAYA BAŞLADI...
BUNU NASIL BAŞARDIN ?
SİZE DAHA ÖNCE DE ANLATMIŞTIM GENERAL ZENA. DÜŞMAN ROBOTLARINA ARTIK ŞU MESAJ VERİLİYOR..
"DİKKAT! YANINDAKİ ROBOT CASUSTUR. DERHAL YOKET..." OLDUKÇA BASİT..
DEĞİL Mİ ?
BAŞARDIK! DÜŞMAN GÜÇLERİ İMHA OLDU.
ON ASIR SONRA SAVAŞI BİZ KAZANDIK!
YAŞASIN!

ROBOTLARI OLMADAN USSESLER HİÇ BİR ŞEY YAPAMAZ. ONLARI YOK EDECEĞİZ...
SAVAŞIN SONUNUN BÖYLE OLA - CAĞINI BİLİ - YORDUN ZARKOF, YAPTIĞINI BEĞENDİN Mİ ?
GENERAL ZENA. SİZE DÜŞ - MANLARINIZI YENMENİZ İÇİN YARDIM ETTİM...
..ARTIK BU MAKİNEYİ DURDURUP VERECEĞİNİZ ÖDÜLÜ KONUŞALIM-
ONA DOKUN - MA !..
?!
SAKIN O KOLU OYNATMA !..
A... AMA..

İŞ BİTTİĞİ İÇİN MAKİNEYİ KAPAMAK İSTEMİŞTİM. ARTIK ONA İHTİYACIMIZ KALMADI..
BENİ KANDIRABİLECEĞİNİ Mİ SANIYORDUN YABANCI.?
BURAYA BİR YERE MAKİNENİN BİR EŞİNİ DAHA YAPTIĞINI BİLİYORUM.
AMACIN BİZİM ROBOTLARI DA İMHA ETMEKTİ...
AMA NE YAZIK Kİ BU MAKİNEYİ KULLANAMAYACAKSIN.
ŞİMDİ DE SIRA USSESLERİN ADAMLARINDA..
GORDON! KOLU...
KOLU ÇEK! BÖYLE BİR KATLİAMA ASLA İZİN VEREMEYİZ.
DURDURUN ONU!..

HAIN! ALÇAK!
SAKİN OL VE ROBOTLARININ BİR-BİRLERİNİ NASIL YOK ETTİKLERİNİ SEYRET...
... GENE-RAL ...
APTALLAR! ÇABUK MAKİNEYİ KAPATIN! DURDU-RUN ONLA-RI..
ADAMLARININ, ÖLMENE NEDEN OLACAK BİR HARE-KETE KALKIŞMAYACAK KA-DAR AKILLI OLDUK-LARINI UMARIM!
© King Features Syndicate, Inc.
World rights reserved.
ZATEN BUNA GEREK KALMADI...
SAVAŞ ROBOT-LARIN BİRBİRLE-RİNİ YOK ETTİ...
SENİ ÜZDÜĞÜM İÇİN KUSURA BAK-MA GORDON! AMA SONUNDA PLÂ-NIM BAŞARIYA ULAŞTI VE SAVAŞ SONA ERDİ ...
APTALLIK ETME GENERAL!...

BIZİ ÖLDÜRMEYE KALKIŞMANIN BİR ANLAMI YOK. SİZ DE USSESLER DE ROBOTLARDAN KURTULDUNUZ. ARTIK KENDİ KENDİNİZİN EFENDİSİSİNİZ...
ZARKOF, USSES KARARGÂHINI ARA DA, BARIŞ ŞARTLARINI KONUŞMAK İÇİN HAZIRLANSINLAR...
USSESLERLE BARIŞ MI ?
BİR GENERALE ARABA KULLANMAK YAKIŞMIYOR. BU ROBOTLARIN İŞİYDİ...
EĞER ONLARI YANLIŞ İŞTE KULLANMASAYDINIZ SAVAŞTAKİ BAŞARILARINI HİZMET ALANINDA GÖSTERECEKLERDİ...
NEYSE ARTIK BARIŞ YAPMANIZIN ZAMANI GELDİ...
EĞER BU YABANCILAR OLMASAYDI ZAFER BİZİM OLACAKTI...
SAVAŞ ROBOTLARI ARADAN ÇEKİLDİĞİNE GÖRE BİRBİRİNİZLE DOST OLARAK YAŞAYABİLİRSİNİZ...
ŞİMDİ BARIŞ ANLAŞMASINI İMZALAYIN VE...
ANLAŞMAYMIŞ.. HAH... TEMLERİN SÖZÜNE KİMSE İNANMAZ...
USSESLER YALANCI VE ALÇAKTIR.

VE DE KORKAKTIR...
?!
SÖZLERİNİ GERİ ALMAZSAN SENİ PIŞMAN EDERİM.
ZENA, İLD! DURUN BİR DAKİKA!
AYRILIN! BURAYA BARIŞ İÇİN GELDİK..
SEN KARIŞMA YABANCI!..
DEMEK CANIN DÖVÜŞMEK İSTİYOR?
İKİYÜZLÜ TEMLERE ÖLÜM...
VURUN ÇOCUKLAR!
USSESLERE ÖLÜM!
DURUN! KESİN KAVGAYI..
KORKAK TEMLER!

BARIŞ ANLAŞMASI
THUD!
SMACK!
POW!
SPLAT!
BU SIRADA...
BELKİ BU MOTOR VE KANADI TEKRAR ONARABİLİRİZ...
EVET... TEMLERE KOLAY YUTULUR LOKMA OLMADIĞIMIZI GÖSTERELİM.
PUTT PUTT PUTT
GORDON! ŞURAYA BAK!
BİR SAVAŞ UÇAĞI...
SEBEPSİZ YERE SAVAŞ TEKRAR BAŞLAYACAK...
WHOOO
TAMAM. BU ROBOTU ONARDIK...
ŞİMDİ SIRA ÜSSESLER'İN HESABINI GÖRMEYE GELDİ.
ONLARI DURDURMAK İÇİN ARTIK ÇOK GEÇ...
OYSA SAVAŞ BİTMİŞTİ...

ARTIK BARIŞ İÇİNDE YAŞAYA-BİLİRLER-Dİ...
AMA ONLAR SAVAŞI TERCİH ETTİLER...
© King Features Syndicate, Inc., 1965. World rights reserved.
4-16
ŞİMDİ NE OLA-CAK ZARKOF?
BİZ ELİMİZDEN GELENİ YAPTIK GORDON...
ŞİMDİ HER İKİ TARA-FIN ORDUSU DA PEŞİMİZDE-DİR...
UZAY GEMİSİ OL-MADAN BU GEZEGEN-DEN NASIL KURTULA-CAĞIZ?
BU ROBOTLARI YENİDEN ONARMAYI BAŞARA-BİLİRSEK KAÇABİLİRİZ GORDON!
ÖNCE BİR ROBOT YAPA-RIZ...
O DA BİZİM İÇİN BAŞKALARINI YAPAR...
VE BÖYLECE BİR İŞÇİ ORDUSU KURMUŞ OLDUK...
ROKET ARTIKLARI İŞE YARAYACAK MI DERSİN?

HER ŞEYE RAĞMEN ROBOTLARIN ÇALIŞMASI-NA DİYECEK YOK...
EVET... ÇOK HIZLI ÇALIŞIYORLAR, AMA EMİRLERİ SEN VERİYOR-SUN ZARKOF!
BU ARAÇ BİZİ DÜNYAYA GÖ-TÜREBİLECEK Mİ ?
BİLMİYORUM. AMA UZAYA ÇIKIN-CA TELSİZLE DÜN-YADAN YARDIM İSTE-YECEĞİM...
İŞTE ORADALAR!
EYVAH!
BARIŞ MERAKLILARINI YAKALAYIN...
GERİ SAYMA İŞLEMİ İÇİN ZA-MANIMIZ KALMA-DI ZARKOF!
GORDON! ŞİMDİ HATIRLA-DIM. YEDEK OKSİJEN KOYMAYI UNUT-TUK...
EĞER BURA-DA BİRAZ DA-HA KALIRSAK OKSİ-JENE HİÇ İHTİYACIMIZ OLMAYACAK.
ÇABUK TELSİZLE HA-BER VERİN, YOLLARINI KESSİNLER...

© King Features Syndicate Inc., 1965. World rights reserved

AYRICA SİZİNLE AYNI YÖRÜNGEYE OTURA-BİLMEK İÇİN GEREKLİ ARAÇLARDAN YOKSUNUZ...
ENDİŞEYE GEREK YOK GORDON! SİZİ BURAYA ALMAK İÇİN KURTARMA MEKİĞİ GÖNDERİYORUZ...
SAVAŞ UÇAKLARI-MIZI DÜŞÜRDÜLER GENERAL. YABAN-CILARI ELİMİZDEN KAÇIRDIK...
İYİ... BELKİ KEN-Dİ DÜNYALARININ YOLUNU BULURLAR DA BİZİ RAHAT BIRAKIR-LAR..
© King Features Syndicate, Inc., 1965. World rights reserved.
OKSİJENİM TÜ-KENMEK ÜZERE ZARKOF...
SIK DİŞİNİ GOR-DON!
WSC LIFEBOAT
İŞTE, TAZE OKSİJEN...
© King Features Syndicate, Inc., 1965. World rights reserved.
TAMAM BEYLER, AR-TIK SİZİ İÇERİ ALABİLİRİZ...

TAM SİZDEN UMUDU-MUZU KESMİŞTİK Kİ YARDIM SİNYALİNİZİ ALDIK...
TAM ZAMANINDA YETİŞMİŞSİZ...
AIR LOCK
EĞER ZARKOF ROBOTLARA BİR UZAY GEMİSİ YAPTIRMASAYDI ŞU ANDA BİLİNMEYEN BİR YÖNE DOĞRU GİDİYOR OLACAKTIK.
VE TABİİ BİTMEYEN BİR SAVAŞIN İÇİNDE...
BİR ARA SAVAŞ DURMUŞTU. TAM SİZİ ALMAK İÇİN İNİYORDUK Kİ YENİDEN BAŞLADI...
EVET... BARIŞ YAPMAK İÇİN ELLERİNE BİR FIRSAT GEÇMİŞTİ...
AMA ONLAR SAVAŞI SEÇTİLER...
NEYSE Kİ BİZDEN UZAKLAŞIYORLAR. BİR GÜN HEPSİ TOZ OLACAK!
GENERAL ZENA!
EVET...

YABANCILARIN SORUSU AKLIMA TAKILDI..-SAVAŞMAK İÇİN MUTLAKA BİR NEDEN Mİ OLMALI..?
NEDENE İHTİYAÇ YOK. ASIRLARDIR DEVAM EDEN SAVAŞI SÜRDÜRMEK BİZİM KADERİMİZ.
AMA EĞER KAZANIRSAK YANİ ROBOTLARIMIZ KAZANIRSA SONRA NE OLACAK..?
SONRA MI? ROBOTLARIN YETKİLERİNİ ELLERİNDEN ALACAĞIZ..
İŞTE GÜZEL DÜNYAMIZ. BU GÖRÜNTÜ İNSANA HUZUR VERİYOR.. DEĞİL MI GORDON ?
ONU BİR DAHA GÖRECEĞİMİ HİÇ SANMIYORDUM...
AZ SONRA HAVAALANINDA...
ARTIK GÜZEL BİR TATİLİ HAKETTİK...
O ANLAMSIZ SAVAŞTAN KURTULMAMIZ BENCE EN GÜZEL TATİL GORDON!

KATİL BENİM
YENİ MACERA
SATÜRN'ÜN EN BÜYÜK UY-DUSU TİTAN'DA..
TİNA GÖ-TÜREYİM Mİ SENİ ?
DEMEK BİZ-DEN AYRILI-YORSUN TİNA?
EVET JACK.. DOKTOR İZİN VE-RİRSE TABİİ..
KALBİN MÜKEM-MEL, TİNA.. TİTAN'DA-Kİ HAFİF ÇEKİM MESELEYİ HAL-LETTİ..
O HALDE DÜNYAYA DÖNEBİ-LİR MİYİM?
EVET.. AİLEN DE SEVİNİRDİ BUNA.. BURAYA DA ONUN İÇİN GELMİŞLER-Dİ ZATEN..
ÖYLE! BENİM YÜZÜMDEN.. AMA GERİ DÖN-MEYECEK-LER..
TİNA.. O KAZA-YA SEN SEBEP OLMADIN..
AMA BEN OLMASAYDIM DÜNYADAN AY-RILMAYACAK-LAR VE KAZAYA KURBAN GİT-MEYECEKLERDİ..

HER NEYSE.. NİHAYET DÜNYAYA DÖNÜYORSUN.. ONLARIN İSTEDİĞİ DE BUYDU..
NE YAZIK Kİ BU İSTEK HAYATLARINA MAL OLDU..
KENDİNİ SUÇLAMAYI BIRAK, TİNA.. DÜNYA-DA ONLARIN İSTEDİĞİ ŞEKİLDE YAŞARSAN RAHAT UYURLAR..
BİLİYORUM, KÖTÜ GÜNLER GE-ÇİRDİN.. AMA ARTIK BÜYÜDÜN GÜZE-LİM..
ANNE BABA.. AFFEDİN BE-Nİ.. GİDİYO-RUM..
BURAYA BENİ İYİ-LEŞTİRMEK İÇİN GELMİŞTİNİZ.. AMA TİTAN'DAN HEP NEFRET ETTİM..
HAYDİ TİNA! DÖNELİM!
TAXI
BURADA BÜYÜYEN TEK ÇOCUK SENSİN, TİNA. BELKİ DE GEREK-TİĞİ ŞEKİLDE YETİŞTİRE-MEDİK SENİ. AMA DÜNYAYA DÖNDÜ-ĞÜNDE HER ŞEY YOLUNA GİRER..

BU DA BİZDEN SANA TİNA..
SENİ ÇOK ÖZLEYECEĞİZ..
TE-TEŞEKKÜRLER!
BU YOLCULUK SENİN ŞANSINI DEĞİŞTİRECEK KIZIM..
İYİ YOLCULUKLAR!
TITANIK II
ÖZLEYECEĞİM ONU!.
EVET..BU VAHŞİ YERDE BÜYÜYEN TEK ÇOCUKTU O!
AMA ARTIK ŞANSI DEĞİŞTİ..LÜKS BİR UZAY GEMİSİ İLE DÜNYAYA DÖNÜYOR..
HAKLISIN!.
TITANIK II
DAN BARRY 7/16
© 1961 King Features Syndicate, Inc. World rights reserved

DÜNYADA HATIRLADIĞIN BİR ŞEY VAR MI TİNA ?
HAYIR. ÇOK KÜÇÜKTÜM ORADAN AYRILDIĞIMDA..
AMA ARTIK BÜYÜDÜN.. SEVECEKSİN ONU..
PEK BÜYÜMÜŞ HİSSETMİYORUM KENDİMİ. HER ŞEY KORKUTUYOR BENİ..!
ÖZÜR DİLERİM, BENİ ÇAĞIRIYORLAR..
ÇOK ACELE MAKİNE DAİRESİNE GELİN..!
DÜNYADAN NE ZAMAN AYRILMIŞTIN GÜZELİM?
HENÜZ BEBEKKEN..
GİDER GİTMEZ KENDİNE BİRKAÇ ELBİSE AL. BUNLAR HİÇ YAKIŞMAMIŞ SANA..
ÖYLE Mİ ?
SİGARA İÇER MİSİN?
OH, HAYIR.. ANNEM KIZAR..

ANLAMADIM..
ŞEY-YANİ-ANNEM İZİN VERMEZ DEMEK İSTEDİM..
NİYE ÖYLE SÖYLEDİM? ANNEM BABAM ÖLDÜLER..
SIGARA VE KİBRİT LÜTFEN-
BU SIGARALAR BİR NEFES ÇEKİLDİĞİNDE KENDİLİĞİNDEN YANAR..
SIGARA İÇECEĞİM. EVET, ANNEMİN HOŞUNA GİTMEZDİ BU-AMA O YOK ARTIK.. VE BEN BÜYÜDÜM..
GÖSTERGE YÜKSELİYOR EFENDİM..
TAKVİYE ÇAĞIRIN O PARÇA ÇOK ACELE DEĞİŞTİRİLMELİ..
UFAK BİR ÇATLAK.. UÇUŞTAN ÖNCE FARKEDİLMEMİŞ.. ŞİMDİ DURMADAN BÜYÜYOR..
RADYASYONU DURDURAMAZSAK YAKIT TANKLARI HAVAYA UÇAR..
TITANIK II

FAYDASIZ EFENDİM.. O PARÇAYI DEĞİŞTİREMİYORUZ..
YAKIT TANKLARI PATLARSA İŞİMİZ BİTER..
YOLCULARI UYARSANIZ İYİ OLUR..
TAHLİSİYE BOTLARINA BİNSİNLER Mİ?
EVET AMA, PANİĞE KAPILMAMALARI İÇİN DENEME OLDUĞUNU SÖYLEYİN..
OH.. BU YAZIYI GÖRMEMİŞTİM..
SİGARA İÇİLMEZ
KEŞKE YAKMASAYDIM ŞU SİGARAYI..
BU BÖLMEDE SİGARA İÇİLMEZ
ÇATLAK GİTTİKÇE BÜYÜYOR.. OH!

BIR PATLAMA.. SIGARA YÜZÜNDEN OLDU!.
HAVA KAYBEDIYORUZ.. UZAYGIYSILERI GIYIN!.
NASIL GIYILIR BILMIYORUM..
SIZE YARDIM EDEYIM..SEN.. KIZIM, NE DURUYORSUN ORADA?
ANNE.. ANNECIĞIM..
GIT ELBISENI GIY.!
ANNE.. BABA..
KAPILAR AÇILMIYOR EFENDIM.
GERI ÇEKILIN!
SPAK BU, KAPTAN YARDIMI ISTERKEN ELBISESINI GIYECEK ZAMAN BULAMAMIŞ..
TELSIZI BIR DE SEN DENE.!

TANRIM.. ÇABUK, MESAJI ŞEFE GÖTÜRÜN..!
UZAY GEMİSİ TİTANİK II 'NİN YAKIT TANKLARI PATLAMIŞ..
BÜTÜN KURTARMA EKİPLERİ.. HAREKET MERKEZİNE..
WORLD SPACE CONTROL
BÜTÜN PİLOTLAR ALARMDA!
DEMEK Kİ BİZ DE GİDİYORUZ GORDON!
Dan Barry 7/26
ON SANİYE SONRA KURTARMA GEMİLERİ KALKACAK!.
AAH.. EN HIZLI İNMEYLE KALKTIK..
KAZA YERİNDEN BİR RADYO DALGASI ALIYORUZ.. HEPİNİZ HAZIR OLUN..!

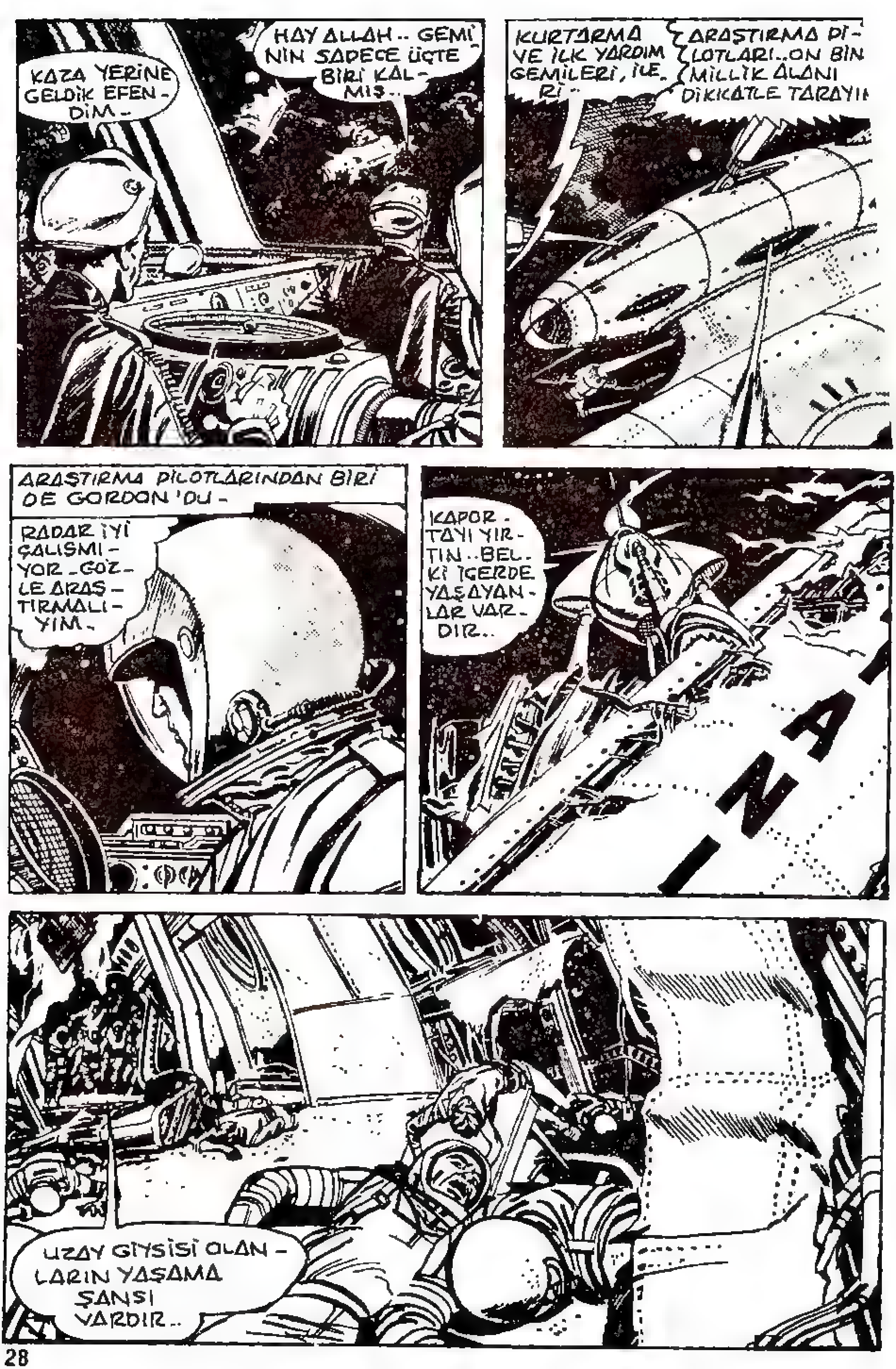

KAZA YERİNE GELDİK EFENDİM..
HAY ALLAH.. GEMİNİN SADECE ÜÇTE BİRİ KALMIŞ..
KURTARMA VE İLK YARDIM GEMİLERİ, İLERİ..
ARAŞTIRMA PİLOTLARI..ON BİN MİLLİK ALANI DİKKATLE TARAYIN
ARAŞTIRMA PİLOTLARINDAN BİRİ DE GORDON'DU..
RADAR İYİ ÇALIŞMIYOR..GÖZLE ARAŞTIRMALIYIM..
KAPORTAYI YIRTIN..BELKİ İÇERDE YAŞAYANLAR VARDIR..
UZAY GİYSİSİ OLANLARIN YAŞAMA ŞANSI VARDIR..

GEMİDEKİLER-DEN SADECE SEKSEN ALTI KİŞİ KURTULABİLDİ EFENDİM..
GEMİLER TARAMA BÖLGESİNİ BİRAZ GENİŞLETSİNLER
EKRANDA BİR CİSİM GÖRÜYORUM!
GORDON KONUŞUYOR. ARAŞTIRMA BÖLGESİNİN DIŞINA ÇIKMAK İÇİN İZİN İSTİYORUM..
BÜTÜN GEMİLERE UYARI..

İyilerin koruyucusu kötülerin korkulu rüyası...
KIZILMASKE
ON BEŞ GÜNDE BİR SİZLERLE

EKRAN_ DA BİR CİSİM GÖRDÜM EFENDİM..
VERDİĞİN NOKTA ÇOK UZAKTA GORDON..YAKITIN GERİ DÖNMENE YETMEZ..
GEMİ ENKAZININ BİR PARÇASI OLABİLİR. RADYO DALGALARINI İZLEYİP BENİ KURTARABİLİRSİNİZ..
PEKÂLÂ İZİN VERİLDİ!
25.000 MİL YOL ALDIM..YAKITIM BİTMEK ÜZERE. FAKAT..
İŞTE BULDUM ONU!
GORDON'UN YERİNİ TESBİT EDEBİLDİNİZ Mİ?
HAYIR EFENDİM. RADAR TARAMA ALANIMIZIN DIŞINA ÇIKTI..
BU ENKAZ PARÇASI ÇOK SÜRATLİ HAREKET EDİYOR..
HALİNE BAKILIRSA İÇİNDE SAĞ KALAN OLAMAZ AMA..

HARİÇ, HİÇ UZAY GİYSİ- GİYEMEMİŞ AMA O DA
FAYDASIZ.. GERİ DÖNÜP RAPORUMU VEREYİM..
YOK!
TAMAM.. BÜTÜN KAZAZEDELER GEMİYE ALINDI..!
HOPE
QG 19

DIŞARIDA SADECE GORDON'UN GEMİSİ Mİ VAR?
EVET EFENDİM.. BU İNTERFERENS ALANINDAN ÇIKINCA ONU DA BULURUZ..
GORDON GEMİSİNDEN AYRILMIŞ GALİBA. CEVAP VERMİYOR..
TEKRAR ARAYIN!
TELSİZLE BENİ ALMALARINI SÖYLEYEYİM..
FAKAT.. HAY ALLAH. BU KAPI AÇIK..OYSA SADECE İÇERİDEN AÇILABİLİR..
PATLAMA NE KADAR ŞİDDETLİ OLURSA OLSUN BU KAPIYI AÇAMAZ O HALDE..
..BİRİ KURTULMUŞ VE..
?!!

ŞANSINIZ VARMIŞ BAYAN.. NEREDEYSE SİZİ ALMADAN GİDİYORDUM..
GİDİN.. YALNIZ BIRAKIN BENİ.!
YALNIZ BIRAKIN DEDİM.!
SAKİN OLUN KÖTÜ BİR ŞOK GEÇİRDİNİZ.
BİR KURTARMA GEMİSİ GELİP BİZİ ALACAK..OH İŞTE BİZİ ARIYORLAR..
GORDON.. BENİ DUYUYOR MUSUN?
YERİNİ BİLDİR GORDON.. SENİ ALMAYA GELECEĞİM..
BOĞAZIM YANIYOR.. SU..
ŞİMDİ GETİRİRİM.!
GORDON..VERİCİNİ AÇ..YERİNİ TESBİT ETMEMİZ GEREK, BENİ DUYUYOR MUSUN?
BUYURUN BAYAN..BEN RADYOYA CEVAP VEREYİM.
BİBERON, HA..? SEN DE Mİ BEBEK SANIYORSUN BENİ?

BİBERONLA SU İÇMEK YERÇEKİMİ OLMAYAN BİR ORTAMDA KULLANILAN BİR USULDU.. AMA TERS BİR TEPKİ YARATMIŞTI..
RAHAT BIRAK BENİ.. RAHAT BIRAK.. RAHAT BIRAK..
DUR.!
HAYDİ GOR.. FL..PFZZZSSST.
Dan Barry 8/10
RADYO!
CANIN CEHENNEME.. BEBEK DEĞİLİM BEN.. SEN İÇ BİBERONLA..
AMAN TANRIM.. BOZULDU!.
NE RADYOM VAR NE DE YAKITIM.. ONUN YERİNDE OLMAK İSTERDİM.. DURUM GERÇEKTEN ÇOK KÖTÜ..
ANNE. BABA OYUNCAĞIMI BEN KIRMADIM.
GORDON'LA TEMAS KURDUNUZ MU?
HAYIR EFENDİM.. KORKARIM VERİCİSİ ÇALIŞMIYOR..

GORDON ŞURA-LARDA BIR YER-DE OLMALI!.
ZAVALLI ÇO-CUK! HÂLÂ ŞOKUN ETKI-SINDE..
ANNE.. BABA.. BEBEĞI TİNA KIRMADI.. YEMIN EDE-RIM..
EVET, TİNA..BEBE-Ğİ KIRMADIN AMA TELSIZI KIRDIN.. AR-TIK YERİMİZİ DE BİLDİREMEYİZ VE YAKITIMIZ BITTIĞİ İÇİN DE..
..ÖLÜNCE-YE KADAR BURADA KALA-CAĞIZ!.
DURMADAN SÜRÜKLENİYORUZ.. ELİMİZDE KALAN SON YAKITLA HIZI-MIZI KESEBİLİRİZ..

O ZAMAN BİZİ BULMA ŞANSLARI ARTAR. SIKI DUR TİNA - JETLERİ ÇALIŞTIRACAĞIM..
EMNİYET KEMERİNİ BAĞLASAN İYİ OLUR..
HAYIR-BENİ CEZALANDIRMAK İSTİYORSUN AMA KAÇACAĞIM..
KÖTÜ BİR NİYETİM YOK TİNA. MOTORLAR ÇALIŞTIĞINDA EMNİYETTE OLMALISIN..
HAYIR.. GİDİYORUM BURADAN!
TİNA DİKKAT ET!
AH!
KEMERİNİ BAĞLASAYDIN BU OLMAZDI, CİCİ KIZ..
AMA BELKİ DE BÖYLESİ DAHA İYİ OLDU..
ARTIK ONU KOLTUĞUNA BAĞLAYABİLİRİM..

HAYIR..GEMİYİ UÇUR-MAK İSTEMEDİM.. İNSANLAR ÖLÜYOR-LAR..TİNA ÖLDÜRDÜ AMA İSTEYEREK YAP-MADI BUNU..
ANLAŞILDI..KAZA-YA KENDİSİNİN SEBEP OLDUĞU-NU SANIYOR..
DEMEK ŞO-KUN SEBEBİ BU..BU YÜZ-DEN KURTUL-MAK İSTE-MİYOR.
BU KOMP-LEKSTEN KURTULMA-SI ZOR OLA-CAK..
BÖYLECE YAKIT BİTTİ.. AMA GEMİNİN HIZINI KESTİM..
BELKİ YERİMİZİ RADARLA TESBİT EDEBİLİRLER..
UMARIM TİNA UYANMA-MIŞTIR-
TİNA!
NE OLDU BURADA? İÇME SUYU-MUZU NE YAPTIN?
HA!HA!HA! SUSA-MIŞTIM..MUSLU-ĞU AÇINCA KOCA-MAN KOCAMAN KABARCIKLAR HA-VAYA YAYILDI-HA!HA!HA!
DAN BARRY 8/18
ÜSTÜSTE GELEN AKSİLİKLE-RE ŞİMDİ BİR YENİSİ EKLENMİŞ, SUSUZ KALMIŞ-LARDI--

AYNI ANDA..
DOKTOR YARALILARIN BIRAN ÖNCE ÜSSE GÖTÜRÜLMESİ İÇİN ISRAR EDİYOR EFENDİM..
GORDON'U BURADA BIRAKAMAYIZ..ARAŞTIRMAYA DEVAM EDECEĞİZ.
RESCUE CARRIER 19
FAKAT TINA- SU OLMADAN NASIL YAŞARIZ?
AL ŞU EMİCİ KAĞIT BANDINI DA SULARI TOPLAYALIM..
OH TANRIM.. NE ZAMAN BİR ŞEYLER YAPSAM ÇEVREME ZARAR VERİYORUM.
SUYUN, ÇEKİMSİZ YERDE BU ŞEKLİ ALACAĞINI BİLEMEZDİN. HAYDİ!.
BIRAN EVVEL SUYU TOPLAMAMIZ GEREK!.
NE..NEREYE GİDİYORSUN? TERKEDİYORSUN BENİ.. SEN DE BIKTIN BENDEN.
HAYIR TINA. BURADAYIM..
PORTATİF BİR ANTEN KURMAYA ÇALIŞACAĞIM.

HER YÖNE YAYIN YAPACAK BİR ANTEN KURMAM GEREKLİ..
ŞU İNGİLİZ ANAHTARINA BAĞLI 300 M. KABLO İŞİMİ GÖRÜR..
TİNA UYUMUŞ.. HEM DE SULARI TOPLAMADAN..
KABARCIKLAR GEMİNİN HER YANINA YAYILIP BUHARLAŞIYOR..
YALNIZ BIRAKMAMALIYDIM ONU.. KURTULMAK İSTEMİYOR..
UMARIM BİZE YETECEK KADAR SU TOPLAYABİLİRİM..
HÂLÂ BİR HABER YOK MU ?
YOK EFENDİM !
YARALILARI BİR AN ÖNCE GÖTÜRMEMİZ GEREK. DAHA FAZLA BEKLEYEMEYİZ..

BÜTÜN SU-LARI TOP-LADIM TİNA!
OH--UYUYUP KALMIŞIM-ÖZÜR DİLERİM GORDON--
SUYU İDA-RELİ KULLAN-MAK ZO-RUNDAYIZ TİNA..
PÖH-NE KADAR KALA-CAĞIZ BU-RADA SANKİ?
BİZE ÖLÜM ÇOK YAKIN--
ÜMİTSİZLİĞE KAPILMAK DOĞRU DEĞİL TİNA...
BUNUN NE DEĞERİ VAR SENİN İÇİN GORDON..?
KENDİNİ KUR-TARILMAYA DEĞER BUL-MUYOR MU-SUN TİNA?
BEN Mİ? TİTA-NİK II' DE KAÇ KİŞİ ÖLDÜ? KAÇ MASUM İNSAN CAN VERDİ?
BİLMİ-YO-RUM..
AMA BEN KURTULDUM.. KAZAYA SE-BEP OLAN KIZ..
O KAZADA SENİN BİR SUÇUN YOK TİNA..
BENİ BOŞUNA AVUT-MAYA ÇALIŞMA..NA-SILOLSA BİZİM DE SONUMUZ GELDİ..

DÖNÜŞ ROTASINI TESBİT EDİN..!
GORDON'U ARAMAKTAN VAZ MI GEÇİYORUZ?..
YARALILARI ARTIK BEKLETEMEYİZ. BAŞKA BİR ARAŞTIRMA FİLOSU GELİYOR..
GORDON'U ONLAR BULURLAR..!
PEKİ EFENDİM..!
NE YAPMAYI DÜŞÜNÜYORSUN GORDON?..
BİR RADYO SİNYALİ GÖNDERMEYE ÇALIŞACAĞIM TİNA..
RADYONUN BAZI PARÇALARINDAN YARARLANARAK BUNU YAPTIM..
OYUNCAĞA BENZİYOR..
BİR BAKIMA ÖYLE.. RADYO VERİCİSİNİN EN İLKEL ŞEKLİ BU..
ELEKTROTLAR
KIVILCIM
AKIM GİRİŞİ
MANIPLE
RUMKORF BOBİNİ
ZAYIF BİR MORS SİNYALİ GÖNDEREBİLİR..
İNSAN YAŞAYABİLMEK İÇİN NELERE ÜMİT BAĞLIYOR?..

İKİ GÜNDÜR UYUMADIN GORDON.. S.O.S. GÖNDERMENİN BİR YARARI OLMADI..
KAHVE YAPACAK SU VAR MI TİNA?
AZ ÖNCE YAPMIŞTIM. ÇOK EĞLENCELİ..ANNEM HİÇ MUTFAĞA SOKMAZDI BENİ.. BECEREMEZSİN, DERDİ..
AMA BAŞARMIŞSIN, BAKSANA.!
KUSURA BAKMA..SADECE BİR FİNCANLIK SU VARDI GORDON..
O HALDE PAYLAŞALIM.. BELKİ SON KAHVEMİZ BU BİZİM!.
TİNA. S.O.S. IN NASIL VERİLECEĞİNİ BİLİYOR MUSUN?
ÜÇ NOKTA.. ÜÇ ÇİZGİ.. ÜÇ NOKTA.. DENE BAKALIM..
PEKİ!
BEN BİRAZ UYUYACAĞIM..
İYİ OLUR.. AMA BENİM ÇABAM LÜZUMSUZ.. BİZİ ASLA BULAMAZLAR..
SEN YİNE DE YAP TİNA.. BİR ŞEY OLURSA BENİ UYANDIR..
OHH..
UYUDU BİLE..

TİNA !..
NEDEN SİNYAL GÖNDERMİYORSUN ?.
GÖNDERDİM GORDON !
AZ ÖNCE KAHVALTI HAZIRLAMAK İÇİN KALKTIM!
PİŞİRDİKLERİN ÇOK NEFİS KOKUYOR..
KİM İÇİN TRAŞ OLUYORSUN ?.
YA SEN SAÇINI KİM İÇİN DÜZELTTİN ?.
HAYDİ ŞİMDİ DE SEN DİNLEN..
SİNYALLERİMİZİ ALDILAR MI DERSİN ?.
SANIRIM.. BİZİ ARAYAN EKİPLER BU CİVARDADIR..
FAKAT ARAŞTIRMA BÖLGESİNİN DIŞINA ÇIKMIŞ OLAMAZ MIYIZ ?
SANMIYORUM.. HIZIMIZI KESMİŞTİM. ENERJİ BİTENE DEK S.O.S. GÖNDERECEĞİZ..
YA SONRA ?.

BU İŞİ İYİ YAPIYORSUN TİNA!..
ÇOK NAZİKSİN GORDON..
AMA NE KADAR BECERİKSİZ OLDUĞUMU BİLİYORUM.
HAYIR. SEN NE YAPTIĞINI BİLEN CESUR BİR ÇOCUKSUN..
ÇOCUK MU? OH..
YİNE NE OLDU BUNA?
ACIKTIN MI GORDON? NEFİS KONSERVE PİŞMEK ÜZERE..
SON KUTU MU TİNA?
ÖYLE!
YA SUNUMUZ?
KÜÇÜK BİR ŞİŞE KALDI.. AMA YETER. YAKINDA SİNYALİMİZİ DUYARLAR..
ÖYLE DEĞİL Mİ?

GITTIKÇE USTALA - ŞIYO - RUM..
MUTFAK İŞ - LERİNDE DE ÇOK USTASIN TİNA..
NE OLDU GORDON ?
KÖTÜ BİR ŞEY MI VAR.?
HENÜZ BİLMİ - YORUM!
ARTIK SİNYAL GÖNDERMEYE GEREK YOK..
NEDEN.? NE OLDU Kİ?
NİYE VAZ GEÇTİN.?
ŞU TELES - KOPA BAK TİNA!.
GÜNEŞTEKİ LEKELERİ GÖ - RÜYOR MU - SUN ?.
EVET..
İŞTE BU LEKELER YÜZÜNDEN BİZ SİNYALLERİMİZİ GÖNDEREMEDİK
GÜNEŞ SİSTEMİNDE KESİF BİR ELEKTRON FIRTINASI VAR ŞİMDİ!

ARAŞTIR- MA 18'DEN KURTARMA GEMİSİNE.. BİR İZE RAST- LAMADIM..
SP18
NE HABER?
MAALE- SEF!.
RADYOSU ÇA- LIŞMADIĞI SÜRE- CE ONU BULMA İHTİMALİMİZ MİLYONDA BİR..
KEŞKE DEVAM ETSEYDİK GORDON..BEL Kİ BİRİ DUYAR- DI BİZİ..
HAYIR TİNA FAYDASI OLMAZDI..
UĞURSUZUN BİRİYİM BEN.. UZAYDA BI- RAKIP GİTME- LİYDİN..
TİTANİK II'DE ÖLEN- LER YETMEDİ Mİ? KENDİNİ DE LİSTE- YE EKLEMEYE MECBUR MUY- DUN?
TİNA.. KES SE- SİNİ.!

YİNE SÖYLÜYORUM.. PATLAMAYA SENİN SİGARAN SEBEP OLMADI..
TİTANİK'İN MOTORU RADYASYON KAÇIRIYORDU. İNFİLAKTAN ÖNCE BİR YARDIM ÇAĞIRISI ALDIK.
YALAN.. BANA ÇOCUK MUAMELESİ YAPMAKTAN VAZ GEÇ ARTIK..
?!!
NEDEN YAPTIN BUNU ?
BİR ERKEK BİR KADINI NEDEN ÖPER ?
KADIN MI ? OH, GORDON .. KADIN MI DEDİN ?
EVET TİNA GÜZEL VE ÇEKİCİ BİR KADIN !

TAM ÜÇ HAFTA..GORDON HÂLÂ SAĞSA MALZEMESİ BİTMEK ÜZEREDİR..
OTUZ ARAŞTIRMA GEMİSİ UZAYI TARADI..AMA BİR SONUÇ ALAMADIK..
BİR UMUT IŞIĞI OLSAYDI ARAŞTIRMAYI BİR YIL SÜRDÜRÜRDÜM..AMA KORKARIM Kİ ACI GERÇEĞİ KABUL ETMEK ZORUNDAYIZ..
BİR GÜN DAHA BEKLEYİP DÖNECEĞİZ..
ÖMRÜMDE İLK KEZ YAŞADIĞIMI HİSSEDİYORUM GORDON.. HAYATIN TADINI ÇIKARMAK İSTİYORUM..
AMA ARTIK ÇOK GEÇ..!
GERÇEKTEN O FELÂKETE SEBEP OLAN BEN DEĞİL MİYİM GORDON..?
TABİİ..
GORDON.. BEN..BEN.. YAŞAMAK İSTİYORUM ARTIK..
BEN DE ÖYLE..
BENİMLE BİR KUMAR OYNAR MISIN..?
YA BİZİ BULURLAR YA DA BU İŞ BURADA BİTER.. KABUL MÜ?
KABUL.. SÖYLE NE YAPACAĞIZ?

RADYO SİNYALLERİMİZİ TABİİ NEDENLERLE DUYURAMADIK..
AMA BİR ATOMİK İNFİLÂK KOLAYLIKLA DUYULABİLİR
BURADA AÇLIKTAN YAVAŞ YAVAŞ ÖLMEKTENSE..
..ATOM PİLİNE KISA DEVRE YAPIP İNFİLÂK ETTİRECEĞİM!
FAKAT BU İNTİHAR OLUR!
MADEM Kİ İSTİYORSUN BEN DE YANINDA OLACAĞIM.
BU İNTİHAR DEĞİL TINA-
HESAPLI BİR RİSK OLACAK AMA..
..KURTARMA EKİBİ İLE BAĞLANTI KURMAK İÇİN TEK ŞANSIMIZ BU.
BİZ.. NASIL KURTULACAĞIZ?
BİR ÇARESİ VAR.. AMA ŞAYET ÖLÜRSEK BU VEDALAŞMAMIZ OLSUN!

ŞEY.. PATLAMA BİR ATOM BOMBASI ETKİSİ YAPACAK MI GORDON ?.
ÖYLE DİYEBİLİRİZ TİNA..
FAKAT ANLAYAMIYORUM
PATLAMA ANINDA BİZ BURADA OLMAYACAĞIZ TİNA.. GEMİYİ TERKEDİYORUZ..
BU GİYSİLER BİZİ KORUMAYA YETECEK Mİ ?
HAYIR.. KENDİMİZE DAHA EMİN BİR SIĞINAK YAPACAĞIZ. AMA İSTEMİYORSAN..
MADEM Kİ BU SON ŞANSIMIZ ELBETTE Kİ İSTİYORUM..
ATOM PİLLERİNE KISA DEVRE YAPTIRDIM TİNA.. HAYDİ!
ÇIKIYORUM GORDON!.
ŞİMDİ KAPORTADAN KENDİMİZE BİR SIĞINAK KESELİM..
ACELE ET BİRAZ GORDON..
TAMAM. ŞİMDİ GEMİDEN GEREĞİNCE UZAKLAŞMAMIZ GEREK!

BIRKAÇ SANIYE SONRA PATLAYACAK TINA..
OH GORDON BIR DAHA HIÇ GÖRMEYECEĞIM SENI..
BILIYORUM BUNU.. BILIYORUM..
HIÇ BIR ŞEY DÜŞÜNME TINA. YALNIZ ÇOK SIKI TUTUNMAYA BAK!
YEDEK OKSIJEN TÜPLERI BIZE BIR GÜN YETER.. O ZAMANA KADAR DA BIZI BULURLAR..
BUZ GIBIYIM GORDON. BIR AKSILIK OLACAK. HISSEDIYORUM BUNU.
MERAK ETME TINA.. BU PATLAMA UZAYIN HER YERINDEN TESBIT EDILIR..
GORDON BIR YARARI OLMAYACAK. ÖLMEKTEN DE KORKMUYORUM.
AMA.. AMA SIKI TUT BENI..

GORDON!
SIKI TUTUN TİNA!
NEYDİ BU?
ATOMİK BİR PATLAMA. HEMEN YERİNİ BULUN.
GORDON.. ÖLECEĞİZ.. BU KORKUNÇ PATLAMA.. TIPKI TİTANİK'DEKİ GİBİ..
SAKİN OL TİNA.. BU SİPER BİZİ HER ŞEYDEN KORUR..
ARAŞTIRMA GEMİLERİ GELENE DEK..
.. BİR TEHLİKE YOK!

ARTIK BU KAPORTA-YA İHTİYACIMIZ KAL-MADI..ŞU PLÂSTİK PARÇAYI ALALIM YETER!.
BU BİZİ RAD-YASYONDAN KORUR.. İYİCE SARIN..
ŞİMDİ GEMİLE-Rİ BEKLE-YECEĞİZ..
ŞANSIMIZ VARMIŞ..
İLK KADEMEYİ KOLAY ATLAT-TIK!.
GORDON!
PATLA-MANIN YERİNİ BULDUNUZ MU?.
EVET EFENDİM..
HEMEN BİR ARAŞ-TIRMA FİLOSU GÖNDE-RİN!.
HOPE SHIP

GORDON!
GEMİNİN BİR PARÇASI ÇARPTI BİZE..
OH.. GORDON!..
GİTTİ.. ÖLDÜRDÜM ONU..
GERİ DÖN-YALNIZ BIRAKMA BENİ..
NE OLUR.. GİTME, BENİ KORU..!
İŞTE..YİNE HER ZAMANKİ GİBİ OLDU..
BAŞKALARI ÖLÜR..AMA TİNA KURTULUR..
NEDEN BEN ÖLMEDİM SANKİ? NEDEN..?
AMA HAYIR.. GORDON HEP HAYATA BAĞLAMAYA ÇALIŞTI BENİ..
YAŞAMAM GEREK. ONUN İÇİN..

ŞURADA BİRİ VAR..
BİR KIZ.. TİTANİK'İN YOLCULARINDAN OLMALI..
GORDON'DAN HİÇ BİR İZ YOK!
KIZI KURTARDI.. DUA EDELİM DE KENDİ HAYATINA MAL OLMASIN..
GORDON.. GORDON.. BENİ YALNIZ BIRAKMA!
YALNIZ DEĞİLSİN TİNA!
OH.. GORDON NE OLDU?.. BULDUNUZ MU ONU?
HENÜZ DEĞİL TİNA..
AMA HÂLÂ ARIYORLAR..
NE KADAR ZAMANDIR BURADAYIM, DOKTOR..?
ON SAAT OLDU.. GETİRDİKLERİNDE OKSİJENİN BİTMEK ÜZEREYDİ..
O HALDE.. GORDON İÇİN HİÇ ŞANS YOK!

YINE DE ÜMİDİMİZİ KESMEMELİYİZ TINA..
ON SAAT ÖNCE BENİM OKSİJENİM BİTTİĞİNE GÖRE..
..GORDON BU ZAMANA KADAR SAĞ KALMIŞ OLAMAZ.!
SANMIYORUM KIZIM-AMA ARAŞTIRMA GEMİLERİ HENÜZ DÖNMEDİ..
DOKTOR..ŞU MESAJI ŞİMDİ ALDIK.!
BULMUŞLAR ONU, TINA.. BIR YÜK GEMİSİ PATLAMA BÖLGESİNDE GORDONU BULMUŞ..
İYİ MİYMİŞ..?
EVET.. BİR SÜRE BAYGIN KALMIŞ ONU TANIMADIKLARI İÇİN NEREYE HABER VERECEKLERİNİ BİLEMEMİŞLER.
OH GORDON.. ONU BURAYA GETİRECEKLER Mİ ?.
İÇİN RAHAT ETSİN GORDON.. KIZI SAĞ SALİM BULMUŞLAR..

SÖYLEYİN DOKTOR.. NE ZAMAN GÖRECEĞİM ONU?..
BİLMİYORUM TİNA.. T.V. BAĞLANTISI KURMAYA ÇALIŞIYORUZ!
TAMAM.. BAĞLANTI KURULDU..
GORDON.. GORDON.. NASILSIN?
İYİYİM TİNA.. BÜTÜN TERSLİKLERİ YENDİK..
ARTIK ARZUN GERÇEKLEŞECEK, DÜNYAYA DÖNECEKSİN TİNA..
GORDON.. YOKSA SEN BURAYA GELMEYECEK MİSİN?..
BANA DÜNYADAKİ ADRESİNİ VERİRSEN ORADA GÖRÜŞÜRÜZ!..
DEMEK BURAYA GELEMEYECEKSİN?!
EVET TİNA.. SENİN GEMİN DÜNYAYA DÖNÜYOR. BİZ İSE SATÜRN YOLUNDAYIZ..
BENİ DE BİR YAKIT İSTASYONUNDA BIRAKACAKLAR..
BİR DAHA HİÇ GÖRÜŞEMEYECEĞİZ.. ANLIYORUM.. SENİ HİÇ UNUTMAYACAĞIM..
AMA TİNA!..
SUS GORDON.. BEN ARTIK YETİŞKİN BİR KIZIM.. UNUTTUN MU BUNU?

Bu Maceranın Sonu

AYDAKİ YABANCI
YENİ MACERA
YIL 1968.. GÜNEŞİN ÇEKİM ALANINA KAPILAN MONGO GEZEGENİ ONBİRİNCİ GEZEGEN OLARAK GÜNEŞ SİSTEMİNDE DÖNMEKTEDİR..
MONGO'NUN YÖRÜNGESİ, DÜNYA-NIN YÖRÜNGESİNE YAKLAŞIR-KEN..
GÜNEŞ
MONGO
DÜNYA
AY..
GORDON DA ANAGEZEGENİNDEN ÖZEL BİR TEL-GRAF ALMIŞTI..
UZAY KONT-ROL MERKEZİ BİZİ, AYIN GİZLİ BÖLÜMÜNÜ KEŞFETMEK İÇİN YAPILACAK İLK ARAŞTIRMA GEZİSİNE DAVET EDİYOR!.
DAHA FAZLA KALMAK İSTER-DİK, BARİN.. AMA BU ŞANSI KAÇIR-MAMALIYIZ!
NASIL İSTERSEN GORDON.. İNAN KISKANI-YORUM SENİ..
GÜLE GÜLE DOSTLARIM.. Sİ-Zİ ÖZLEYE-CEĞİZ.!
BİZ DÖNENE DEK ÇOCUK-LARLA ZARA, ŞANA EMA-NET..

VE GERİYE SAYMA BAŞLADI. 4..3..2..1..SIFIR ÜÇ DAKİKA SONRA SANİYE_DE ON MİL HIZ YAPAN GEMİ MONGO'NUN YÖRÜNGESİN-DEN ÇIKMIŞTI BİLE..
DÜNYAYA DOĞRU HIZLA YOL ALIYORDU..
..VE ÇOK GEÇ-MEDEN..
İŞTE DÜNYA! BAYAĞI ÖZLEMİŞİZ DEĞİL Mİ?
AMA GALİBA İNEMEYECE_ĞİZ DALE.. Y2 UZAY PLATFORMU-NA İNMEKÜZE-RE TALİMAT ALIYORUM..
HOŞGELDİNİZ ÇO-CUKLAR.. BİZ DE SON HAZIRLIKLARI YAPIYO-RUZ.. ARAŞTIRMA GEZİ-Sİ NEREDEYSE BAŞLAYA-CAK..
MERHABA DR. KRINEF. BİZİ DE ÇAĞIRMA-NIZA ÇOK SE-VİNDİK..
AMA NE YAZIK Kİ DÜN-YAYI GÖRMEK KISMET OLMADI..

İSTASYONUMUZ AYIN YÖRÜNGESİNE YAKLAŞIYOR.. HER ŞEY HAZIR.. UZAY TAKSİLERİ BİZİ AY GEMİLERİNE GÖTÜRECEK.. 20 DAKİKA SONRA HAREKET EDİYORUZ.. İYİ ŞANSLAR..
AZ SONRA UZAY GEMİLERİ SAATTE 30.000 MİLLİK BİR HIZLA DOSTLARIMIZI HEDEFLERİNE DOĞRU YOLA ÇIKARDI..
HEDEFLERİNİ O GÜNE DEK HİÇ KİMSE KEŞFEDEMEMİŞTİ..
..AYIN GİZLİ YÜZÜ..
AY BURADAN ÇOK UZAKTA GÖRÜNÜYOR GORDON.. YANLIŞ BİR HEDEFE YÖNELMEDİĞİMİZDEN EMİN MİSİN ?
EVET DALE. NE VAR Kİ AY BİZDEN DAHA BÜYÜK BİR HIZLA SÜRÜKLENİYOR.
İKİ GÜN SONRA YOLUMUZA ÇIKACAK VE TAM ÖNÜMÜZE GELECEK..
DÜNYA
AYIN YÖRÜNGESİ
GEMİNİN YERİ
AYIN ŞİMDİKİ DURUMU
İNİŞ SIRASINDA AYIN YERİ

NE OLUYOR GORDON ?. NİYE DURDUK.?
DÜNYANIN ÇEKİM ALANINDAN ÇIKTIK DALE.. BUNDAN SONRA AYA DOĞRU DÜŞÜŞ BAŞLAR.. ŞAYET DURMAZSAK SAATTE 6000 MİLLİK BİR HIZLA AYA ÇARPARIZ.
AYA DOĞRU DÜŞÜYORUZ.. MOMENTUM SAATTE 4000 MİL.. OTOMATİK KUMANDAYA BAĞLAYIN..
OTOMATİK KUMANDA BAĞLANDI..GEMİ İNİŞE GEÇTİ!
İŞTE DEWY LİMANI. BÜTÜN ROKETLERİ SUSTURUN.. İNİŞ TAKIMLARINI ÇALIŞTIRIN..
AZ SONRA YÜZEYDE OLACAĞIZ.!

FREN ROKETLERİ ATEŞ SAÇARKEN GEMİ AYIN ENGEBELİ YÜZEYİNE İNDİ..
DİKKAT.. SIFIRA GELİNCE BÜTÜN ROKETLER DURDURULACAK..ON..DOKUZ..SEKİZ..
DAN BARRY
DİKKAT ET DALE.. ROKETLERİN ISISI İLE ERİYEN AY TOPRAĞI DONUNCA CAM GİBİ OLMUŞ..
OH..ŞU MANZARANIN GÜZELLİĞİNE BAK GORDON!..
KENDİ UYDUSUNDAN DÜNYAMIZIN GÖRÜNÜŞÜ..BUNDAN DAHA ETKİLEYİCİ NE OLABİLİR?
HAY ALLAH.. BURADAKİ ÇEKİMİN DÜNYADAKİNDEN ALTI KEZ DAHA HAFİF OLDUĞUNU UNUTTUM..
ZAMANLA BU ÇEKİME DE ALIŞIRSIN DALE..
UZUN ADIMLAR TEHLİKELİDİR AMA DİKKAT EDERSEN YERE BİR TÜY GİBİ DÜŞEBİLİRSİN..
OH, EVET.. AMA MİDEM ALTÜST OLDU..
HEMEN İŞE KOYULSAK İYİ OLUR..GEMİDEKİLER DÜNYAYLA BAĞLANTI KURMAYA ÇALIŞIRKEN BİZ DE ARAŞTIRMALARA BAŞLAYALIM..

UZAY KONTROL MERKEZİNİN GELİŞTİRDİĞİ BU YENİ ELBİSELER GERÇEKTEN HARİKA KOMUTAN.. KÜÇÜK HAVA DELİKLERİ SÜREKLİ OLARAK TAZE OKSİJEN SAĞLIYOR..
GÜZEL. ADAMLARINIZ HEMEN AYIN KARANLIK TARAFINA GİDECEK..
METEOR YOĞUNLUĞUNU, KOZMİK RADYASYONU VE YEREL KOMPOZİSYONLARI SAPTAYACAKLAR.. SENİN GÖREVİN DE BİLİMSEL EKİPLER ARASINDAKİ BAĞLANTIYI KURMAK GORDON
DAN BARRY 2/5
SAATTE ON BEŞ MİL.. BU HIZLA ORAYA VARMAMIZ SAATLER SÜRER..
SAATLERİN NE ÖNEMİ VAR..? AYIN GİZLİ YÖNÜNÜ KEŞFEDEBİLMEK İÇİN ASIRLARDIR BEKLEDİK.
İŞTE KARANLIK YÜZ.. PEK FARK YOK ZARKOF. AMA DAHA SERT BİR GÖRÜNÜŞÜ VAR..
DÖNENCELERİN SEBEP OLDUĞU ISI DEĞİŞİKLİKLERİ ÖTEKİ YÜZÜ KADAR ETKİLEMEMİŞ BURAYI. O YÜZDEN DE KAYALAR FAZLA TOZLAŞMAMIŞ..
ŞU TEPEYİ NASIL AŞACAĞIZ GORDON?
BUNU ÖNCEDEN DÜŞÜNMÜŞTÜK DALE! ÖNCE BİR KÖPRÜ KURACAĞIZ..

BÖYLECE YUKARIYA ULAŞABİLECEĞİZ..
AMA DUA EDELİM DE İPLER AĞIRLIĞIMIZI ÇEKSİN..
EĞER ÇEKİM DÜNYADAKİ KADAR FAZLA OLSAYDI BU TEPEYE ASLA TIRMANAMAZDIK!
24 SAAT SONRA 360 MİL ÖTEDE..
BİR SÜRE BURADA KALACAĞIZ GORDON.. AYIN MANYETİK KUZEY VE GÜNEY KUTUPLARININ BULUNUP BULUNMADIĞINI ANLAMAK İSTİYORUM..
GÜZEL.. SIZ ÇALIŞIRKEN BİZ DE ÇEVREYE BİR GÖZ ATALIM..
GECİKİRSEK MERAK ETMEYİN.. ELBİSELERİMİZDEKİ OKSİJEN DELİKLERİ BİZİ YİRMİ YIL İDARE EDER..
GO.. GORDON.. ŞURADA BİR ŞEYİN KIMILDADIĞINI GÖRDÜM..
YANILMIŞ OLMALISIN SEVGİLİM.. AYDA CANLI BİR ŞEY YOK Kİ..
AMA BİZ YAŞIYORUZ VE BURADAYIZ..

EVET. AMA AY GİYSİLERİMİZ OLMASAYDI ISI, OKSİJEN VE BASINÇ EKSİKLİĞİNDEN BİR ANDA ÖLÜRDÜK.
BİLİYORUM GORDON!
FAKAT BUNLARA İHTİYACI OLMAYAN CANLILAR OLAMAZ MI ?
BAK TEKRAR KIMILDADI!
LÜTFEN ÖYLE BAKMA BANA.. DELİ FALAN DEĞİLİM.. İKİ KEZ AYNI ŞEYİN KIMILDADIĞINI GÖRDÜM..
PEKALÂ.. BİR ŞEY OLMADIĞINA EMİNİM. AMA YİNE DE GİDİP BAKACAĞIM.
EKSİK OLMA.. BEN KENDİM BAKARIM!
DALE DUR.. ÇEKİMİ UNUTUYORSUN!
DELİ KIZ.. SAÇMA GURURU YÜZÜNDEN BAŞINA BİR İŞ AÇACAK.. BU SIÇRAYIŞLA BİR AY KRATERİNE DÜŞEBİLİR..

BİR GÖL.. FA- KAT İMKÂNSIZ BU.. AYDA SU YOK Kİ..
HER NEYSE.. DALE- NİN BURAYA DÜŞ- TÜĞÜNDEN EMİNİM.. KURTARMALIYIM ONU..
VAY CANI- NA.. SU DEĞİL BU.!

Dünyanın en ünlü ve en güçlü iki arkadaşı
SIHIRBAZLAR KRALI
MANDRAKE
ve
ABDULLAH
ON BEŞ GÜNDE BİR evinizde

BİR ÇEŞİT KUV- VET ALANI..BUNU YAP- MAK İÇİN DE ZEKÂ İSTER..
DALE.. NE DERSİN BU İŞE?
NE HABER GORDON? BİR ŞEY GÖRDÜĞÜME İNANIYOR MUSUN ŞİMDİ?
KUVVET ALANI YUKARIDAN BİR GÖLÜ ANDIRIYOR. FAKAT KRATERİN SUNİ OLDUĞUNA EMİ- NİM..
BİR DE KRATE- RİN TABANINA BAK GORDON.!
BİR KUBBE..MAKİNE YAPISI OLDUĞU ORTADA.İÇİN- DE NE VAR ACABA?.
BİLMİYORUM AMA HOŞUMA GİTMEDİ BU- HEMEN ÇIKALIM BURADAN GOR- DON.!
BUNUN NE OLDUĞUNU ÖĞRENME- DEN GİTMEM BURADAN..
BUNU YAPAN BİRİ..
..YA DA BİRİLERİ VAR.!

VAY CANINA! ŞURAYA BAK.!
NE BULDUN GORDON?.
BİR UZAY BAŞLIĞI.. TIPKI BİZİMKİLER GİBİ.. AMA BİRAZ DAHA KÜÇÜK.. BİLGİNLER MİDGETLERİN İLK ASTRONOTLAR OLABİLECEĞİNİ SANIYORLAR. ZİRA VÜCUTLARI ÇOK HAFİFTİ.. BELKİ DE HAKLIYDILAR.. BURAYA BİZDEN ÖNCE BİR GELEN OLMUŞ..
BAŞLIĞIN ÜZERİNDE KİME AİT OLDUĞUNU BELLİ EDECEK BİR İŞARET YOK..
GARİP ŞEY..UZAY KONTROL MERKEZİ BU BAŞLIĞI İLK KEZ DÜNYALILARIN YAPTIKLARINI SÖYLEMİŞTİ.. DEMEK Kİ YANILMIŞLAR..
AÇIK OLAN BİR ŞEY VAR.. EĞER KÜÇÜK DOSTUMUZ BU BAŞLIK OLMADAN SOLUK ALABİLİYORSA BU GÜÇ ALANININ ALTINDA HAVA VAR DEMEKTİR..
GORDON.. DUR YAPMA.!
NİYE TEHLİKEYE ATTIN KENDİNİ ? YA ZEHİRLİ BİR GAZ OLSAYDI ?.
ENDİŞEN YERSİZ.. GÖRÜYORSUN Kİ İYİYİM.. ŞİMDİ GEL DE ŞU KUBBEYE GİRELİM..

MESELE BASİT DALE.. YUKARDA-Kİ KUVVET ALANI HAVANIN KRATERDE KALMASINI SAĞLIYOR.. AKSİ TAKDİRDE BU BAŞLIĞIN SAHİBİ ONU BURAYA BI-RAKMAZDI..
HAKLISIN.. AMA YİNE DE BU RİSKİ GÖZE ALMAMALIY-DIN..
BIR ŞEY DAHA VAR. DOSTUMUZ AY ADAMI KUBBEYE BURADAN BIR YERDEN GIRIYOR AMA NE-REDEN ?
GORDON !
BIR KAPI AÇILIYOR..!
GALİBA BİRİ DÜ-ŞÜNCELERİMİZİ OKUDU VE BİZİ İÇERİ DAVET EDİ-YOR..
BOMBOŞ BIR KORİDORDAN BAŞKA BIR ŞEY GÖRÜN-MÜYOR.. GİRELİM..
GORDON.. SAKIN BİR Sİ-NEĞİN ÖRÜM-CEK AĞINA YA-KALANIŞINA BENZEMESİN BU ?..
EĞER BU KUBBEYİ DÜNYALILAR YAPTI-LARSA NİYE BUNU BİR SIR OLARAK SAKLA-DILAR..?

GORDON.. BIR TUZAK. NEDIR BUNLAR?
BIR ÇEŞIT MACUN.. FAKAT BIRDEN ÇELIK KADAR SERTLEŞTI. UH.. KIMILDAYAMI-YORUM..
AMAN TANRIM- ELIMIZ KOLUMUZ BAĞLANDI GORDON.. TUZA-ĞA DÜŞTÜK-
NE OLDUĞUNU BILSEYDIK BELKI BIR ŞEYLER YA-PARDIK..
GORDON KORIDO-RA BAK..!
ROBOTLAR..

NE YAPACAK-LAR BİZE..?
SAKİN OL DALE.. SADECE ÜZERİMİZİ ARAYIP SİLÂ-HA BENZER ŞEYLERİ ALIYOR-LAR..
BURAYA KADAR BİR TEHLİ-KE OL-MADI..
GORDON.. GÖĞÜS-LERİN-DEN BİR ŞEYLER ÇIKARI-YORLAR..
BİR ÇEŞİT IŞIK.. FAKAT NE-REDEYSE BİZİ KÖR EDE-CEK.
OH.. BUNLAR ÖLÜM IŞIKLA-RI..
FAKAT HAYIR.. BU IŞIKLAR BİZİ SARAN BAĞ-LARI ERİTTİ..
NE DERSİN..? ROBOTLAR KORK-TUĞUMUZ KA-DAR DEĞİLLER-MİŞ..
ANLAŞILAN HER ŞEY SİLÂHLARI-MIZI ALMAK İÇİNMİŞ.
ÖYLE GÖRÜNÜYOR.. YANILMIYORSAM ŞİM-Dİ DE BİZİ EFENDİ-LERİNE GÖ-TÜRÜYORLAR..
HEY.. BU DA NE? BİZİ HER YANI KAPALI BİR ODAYA SOKTULAR.
BİR TUZAK DAHA.. BİR HÜC-REYE TIKILDIK.

ÜMİTSİZLİĞE KAPILMAYALIM.. BURAYA KEŞİF İÇİN GELMİŞTİK.. KUBBEYİ BULUNCA..
HEMEN GEMİYE HABER VERMEM GEREKİRDİ..AMA İMKÂNSIZ ARTIK!
BURADAN KURTULAMAZSAK BU KUBBEDEN VE ONU YAPANLARDAN HİÇ KİMSENİN HABERİ OLMAYACAK. AH.. NE APTALLIK ETTİM!
BAK SEVGİLİM. ŞU TEKNEYE BİR SIVI BOŞALIYOR..
BORULARDAN BİRİNDEN SU DİĞERİNDEN DE ÇORBAMSI BİR SIVI BOŞALIYOR. İDAM MAHKÛMLARININ SON YEMEKLERİ DEMEK DAHA DOĞRU OLUR..
GERÇEKTEN YEMEK Mİ BU, GORDON..
KOKUSU ÇOK NEFİS.. GEL DE ŞUNDAN İÇELİM..
HAY ALLAH..BÖYLE BİR BESİN ALACAĞIM HİÇ AKLIMA GELMEZDİ..
BİZİ YAKALAYANLARI DÜŞÜNÜYORUM..BİZİMLE AYNI HAVAYI SOLUYORLAR. SULARI TIPKI BİZİMKİ GİBİ.. FAKAT BU GARİP YİYECEK..

MM.. MUSLUK OTOMATİK ÇALIŞIYOR.. SUYUN SEVİYESİ DÜŞÜNCE AÇILIYOR.. FAKAT BEN ONU ELİMLE ÇEKERSEM YİNE AÇIK KALACAK..
GORDON.. NE YAPIYORSUN? İKİMİZ DE BOĞULACAĞIZ..
SAKİN OL DALE.. AMAÇLARI BİZİ ÖLDÜRMEKSE BİR ŞEY KAYBETMEYİZ.. AMA MUSLUĞA NE OLDUĞUNU MERAK EDİP BURAYA GELİRLERSE KURTULMAK İÇİN..
.. ELİMİZE BİR FIRSAT GEÇER!
HAKLISIN GORDON.. DUVARDA BİR TÜNEL AÇILIYOR..
FAKAT BURASI ÖTEKİNDEN DAHA KÜÇÜK.. TAVANI DA ÇOK DAHA BASIK..
KAPAĞI ARKAMIZDAN KAPATMADILAR.. SUYUN SEVİYESİ İSE GİTTİKÇE YÜKSELİYOR..
DAHA ÇABUK ÖLMEMİZ İÇİN BİZE BU OYUNU OYNADILAR GORDON..
ŞURADA ÜÇ CAM KAPI VAR.. ÜZERLERİNDEKİ İŞARETLERİN BİR ANLAMI OLMALI..
BİP, BİP, BİP – BİP – BİP, BİP, BİP, BİP – BİP – BİP, BİP, BİP, BİP, BİP, BİP...
DİNLE BAK!

BİP, BİP, BİP — BİP — BİP, BİP, BİP BİP— BİP — BİP, BİP, BİP. BİP, BİP, BİP..
OH YETER ARTIK.. BİZİ ÖLDÜRECEKLERSE BU KÂBUSA NE GEREK VAR?
BU SİNYALLERİN BİR SEBEBİ VAR DALE_YANILMIYORSAM NE OLDUĞUNU ANLADIM..
NE OLDU, GORDON? BENİ NEREYE ÇEKİYORSUN?
KORKMA, GEL DALE!.
BİP, BİP, BİP— BİP— BİP, BİP, BİP, BİP— BİP — BİP, BİP, BİP, BİP, BİP, BİP..
EVET.. ANLIYORUM.. ÜZERİNDE DAİRE OLAN KAPIYI AÇMALIYIZ..
İŞTE BURASI..
NE KADAR DA KOLAY AÇILDI!.
SULAR ÇEKİLİYOR GORDON.. DIŞARIYA POMPALANIYOR..O KAPIYI AÇMAYI NERDEN AKIL ETTİN?
SİNYALLER BELLİ BİR DÜZENE GÖRE GELİYORDU. ÜÇ.. BİR..DÖRT. BİR..ALTI.. DURMADAN BU ŞİFRE TEKRARLANDI..
..YANİ MATEMATİKTEKİ "Pİ" SAYISI DEDİĞİMİZ YUNAN HARFİ!.
YANİ ŞU, BİR DAİRENİN ÇEVRESİNİN ÇAPINA OLAN ORANI MI?

EVET.. BURADAKİLERİN YUNANCA KONUŞTUKLARINI SANMIYORUM AMA ORANTI HER GEZEGENDE AYNIDIR. BİZİM ZEKÂMIZI SINAVA ÇEKTİLER..
BAŞARAMASAYDIK ÖLECEKTİK.. NE BİÇİM SINAV BU ?
ZEKÂN OLMASAYDI ŞU ANDA ÖLMÜŞ OLACAKTIK GORDON. BU İSTASYONU YÖNETENLER NE BİÇİM YARATIKLAR ?
YAKINDA ANLARIZ DALE..
SANIRIM BİZİMLE GÖRÜŞMEYE GELECEKLERDİR..
UMARIM EN YAKIN ZAMANDA KURTULURUZ BURADAN..
FAKAT.. NE OLDU BANA..? BAŞIM DÖNÜYOR..
TUHAF ŞEY.. BENİM DE ÖYLE..!
SINAVLARINI DA BAŞARDIĞIMIZA GÖRE NEDEN HÂLÂ BURADA TUTUYORLAR BİZİ..?
BİLMİYORUM.. OTUR DA DİNLE BİRAZ..
ALLAH KAHRETSİN.. POMPA SESLERİ.. ŞİMDİ DE İÇERİDEKİ HAVAYI BOŞALTIYORLAR..

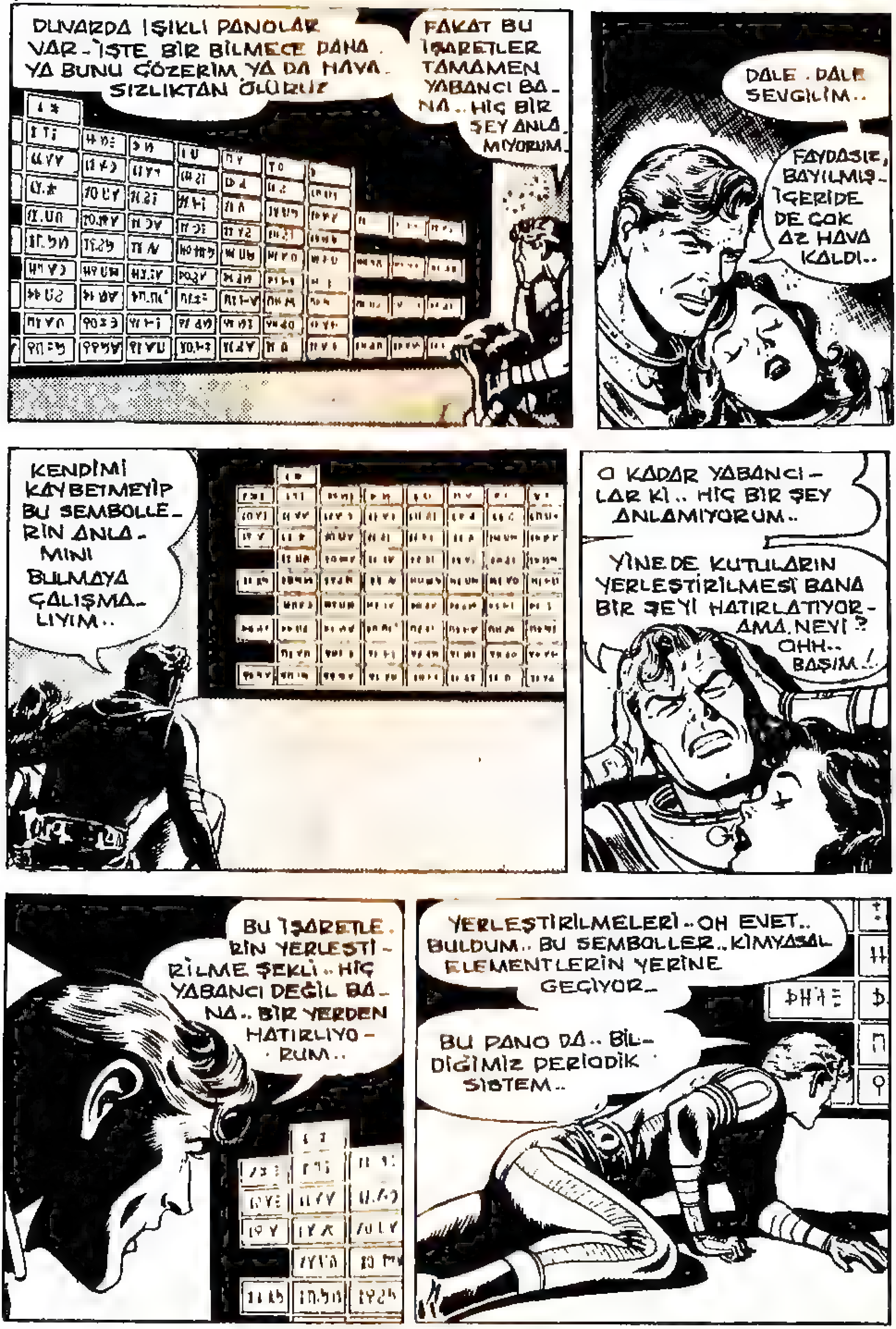
DUVARDA IŞIKLI PANOLAR VAR - İŞTE BİR BİLMECE DAHA. YA BUNU ÇÖZERİM YA DA HAVASIZLIKTAN ÖLÜRÜZ
FAKAT BU İŞARETLER TAMAMEN YABANCI BANA.. HİÇ BİR ŞEY ANLAMIYORUM.
DALE.. DALE SEVGİLİM..
FAYDASIZ, BAYILMIŞ- İÇERİDE DE ÇOK AZ HAVA KALDI..
KENDİMİ KAYBETMEYİP BU SEMBOLLERİN ANLAMINI BULMAYA ÇALIŞMALIYIM..
O KADAR YABANCILAR Kİ.. HİÇ BİR ŞEY ANLAMIYORUM..
YİNE DE KUTULARIN YERLEŞTİRİLMESİ BANA BİR ŞEYİ HATIRLATIYOR- AMA NEYİ? OHH.. BAŞIM..!
BU İŞARETLERİN YERLEŞTİRİLME ŞEKLİ.. HİÇ YABANCI DEĞİL BANA.. BİR YERDEN HATIRLIYORUM..
YERLEŞTİRİLMELERİ.. OH EVET.. BULDUM.. BU SEMBOLLER.. KİMYASAL ELEMENTLERİN YERİNE GEÇİYOR..
BU PANO DA.. BİLDİĞİMİZ PERİODİK SİSTEM..

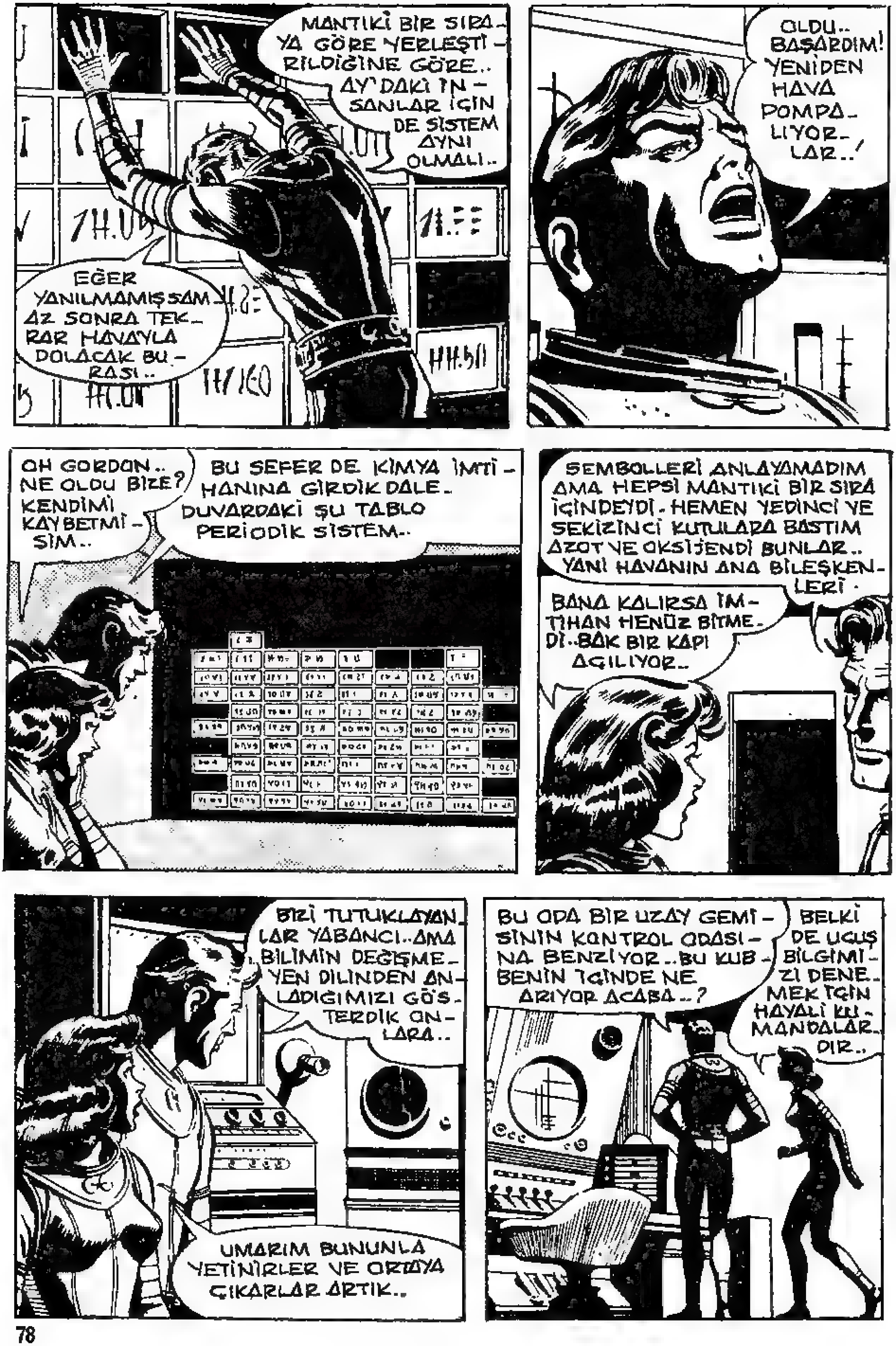
MANTIKİ BİR SIRA-YA GÖRE YERLEŞTİ-RİLDİĞİNE GÖRE.. AY'DAKİ İN-SANLAR İÇİN DE SİSTEM AYNI OLMALI..
EĞER YANILMAMIŞSAM AZ SONRA TEK-RAR HAVAYLA DOLACAK BU-RASI..
OLDU.. BAŞARDIM! YENİDEN HAVA POMPA-LIYOR-LAR..!
OH GORDON.. NE OLDU BİZE? KENDİMİ KAYBETMİ-ŞİM..
BU SEFER DE KİMYA İMTİ-HANINA GİRDİK DALE.. DUVARDAKİ ŞU TABLO PERİODİK SİSTEM..
SEMBOLLERİ ANLAYAMADIM AMA HEPSİ MANTIKİ BİR SIRA İÇİNDEYDİ.. HEMEN YEDİNCİ VE SEKİZİNCİ KUTULARA BASTIM AZOT VE OKSİJENDİ BUNLAR.. YANİ HAVANIN ANA BİLEŞKEN-LERİ.
BANA KALIRSA İM-TİHAN HENÜZ BİTME-Dİ..BAK BİR KAPI AÇILIYOR..
BİZİ TUTUKLAYAN-LAR YABANCI..AMA BİLİMİN DEĞİŞME-YEN DİLİNDEN AN-LADIĞIMIZI GÖS-TERDİK ON-LARA..
UMARIM BUNUNLA YETİNİRLER VE ORTAYA ÇIKARLAR ARTIK..
BU ODA BİR UZAY GEMİ-SİNİN KONTROL ODASI-NA BENZİYOR..BU KUB-BENİN İÇİNDE NE ARIYOR ACABA..?
BELKİ DE UÇUŞ BİLGİMİ-Zİ DENE-MEK İÇİN HAYALİ KU-MANDALAR-DIR..

HAYIR.. HEPSİ KİLİTLİ.. SANKİ UZAKTAN KUMANDA EDİLİYOR HEY!.
ÇOK ZEKİSİN DÜNYALI.. ŞU ANDA UZAKTAN KUMAN-DALI BİR GEMİ-DESİNİZ..
FAKAT AYDAKİ BİR KUBBEYE GİRMİŞTİK BİZ!?
O KUBBE GÖMÜLÜ ROKETİMİZİN BİR PAR-ÇASIYDI. SİZ SINAV-DAN GEÇİRİLİRKEN GEMİ DE HAVA-LANDI..
..VE AYIN ETRA-FINDA YÖRÜNGE-YE GİRDİ!.
BİZİ KAÇIRDINIZ DEMEK? PEKİ NEDEN? NEDEN HÂLÂ ORTAYA ÇIKMI-YORSUNUZ?.
KARDEŞLERİM VE BEN GEMİ-DE DEĞİLİZ..UZAKTAN KUMAN-DA EDİYORUZ ONA.. DÜNYADAN GELEN ÖTEKİ KONUĞUMUZLA KARŞILAŞTIĞINIZ ZAMAN HER ŞEYİ ANLATACA-ĞIM..
EVET DÜNYALILAR.. SİZİN GİRDİĞİNİZ KUBBE AY TOPRAĞINA GÖMÜLÜ OLAN ROKETİ-MİZİN BİR PARÇA-SIYDI. ŞU ANDA BİZİM KUMANDAMIZ ALTINDA AYIN YÖRÜN-GESİNDE DÖNÜYORSUNUZ..

DÜNYALI BİR KONUĞUNUZ DAHA OLDUĞUNU SÖYLEMİŞTİNİZ.. FAKAT ADAMLARIMIZDAN BİRİNİN KAYBOLDUĞUNA DAİR HİÇ BİR RAPOR ALMADIK..
SİZE YANLIŞ BİLGİ VERMİŞLER DOSTUM..
İŞTE ÖTEKİ DÜNYALI DA GELİYOR!
VAY CANINA! ŞURAYA BAK!
ŞAŞIRDINIZ MI ?
HEM DE NASIL ..!
İŞTE BU HİÇ AKLIMA GELMEZDİ.. GEL BAKALIM YAVRUM..
O KÖPEK NASIL GELEBİLMİŞ BURAYA ?
TANIMADIN MI ONU DALE..? ON YIL ÖNCE BÜTÜN DÜNYA BU KÖPEKTEN BAHSEDİYORDU..
OHH-LAİKA MI YOKSA ?
FAKAT BİZ BU GÜNE DEK LAİKA'NIN UZAYDA ÖLDÜĞÜNÜ SANIYORDUK..
SPUTNİK II'NİN GERÇEK HİKÂYESİNDEN HİÇ BİR ZAMAN HABERİNİZ OLMADI.. NEYSE Kİ BİZ TAM VAKTİNDE GELMİŞ..

..VE BU RESİMLERİ ÇEKMİŞTİK..SPUTNİK II'DE DÖRDÜNCÜ BİR SAHNE VARDI..BU BOOSTER ROKETLERİ LAİKA'NIN KAPSÜLÜNÜ UZAYDAN ALACAKTI..
OLAMAZ..O KAPSÜL AYA SAĞSALİM İNMEMİŞTİ..
ÖYLE SANMAKTA HAKLISINIZ..ZİRA GERÇEĞİ BİLMİYORSUNUZ..
O SIRADA BU GEMİ AYI İNCELEMEK ÜZERE UZAKTAN KUMANDALI OLARAK ORAYA GELMİŞTİ..AYNI ANDA LAİKA'NIN KAPSÜLÜ SPUTNİK II'DEN AYRILDI..
BİZ ONU HEMEN GEMİMİZE ALDIK.. VE BU GARİP UZAY PİLOTUNU İNCELEMEYE BAŞLADIK..
YİNE UZAYDAN KUMANDAYLA AYIN KARANLIK YÜZÜNDE BİR ÜS İNŞA ETTİK..VE LAİKA'NIN BİR KAPSÜL YARAMAYACAĞI GERÇEĞİ ORTAYA ÇIKINCA DA YENİ BİLGİLERİN GELMESİNİ BEKLEDİK..
SİZİ GÖRÜNCE ÇOK ŞAŞIRDIK..ZİRA DÜNYADAKİ ZEKİ IRKIN BİZE BENZEYEN IRK OLMADIĞINI BİLMİYORDUK..

GORDON
Gençlik Mecmuası-Sahibi ve Sorumlu Yönetmeni:M.SEZEN YALÇINER
İdare Yeri : Klodfarer Cad. No: 16 İSTANBUL - Tel : 22 46 22

GORDON
GORDON
GORDON
60 LİRA